

1. SISTEM FAȚADĂ VENTILATĂ PLACARE CERAMICĂ
2. SISTEM FAȚADĂ VENTILATĂ PLACARE TABLA CULOARE GRI TIP RAL 9006
3. SISTEM FAȚADĂ VENTILATĂ PLACARE TABLA CULOARE ROSU TIP RAL 3020
4. TÂMLĂRIE ALUMINIU CU GEAM TERMOPAN
5. LITERE VOLUMETRICE-CASETA LUMINOASA

FATADA PRINCIPALA

SCARA 1:100

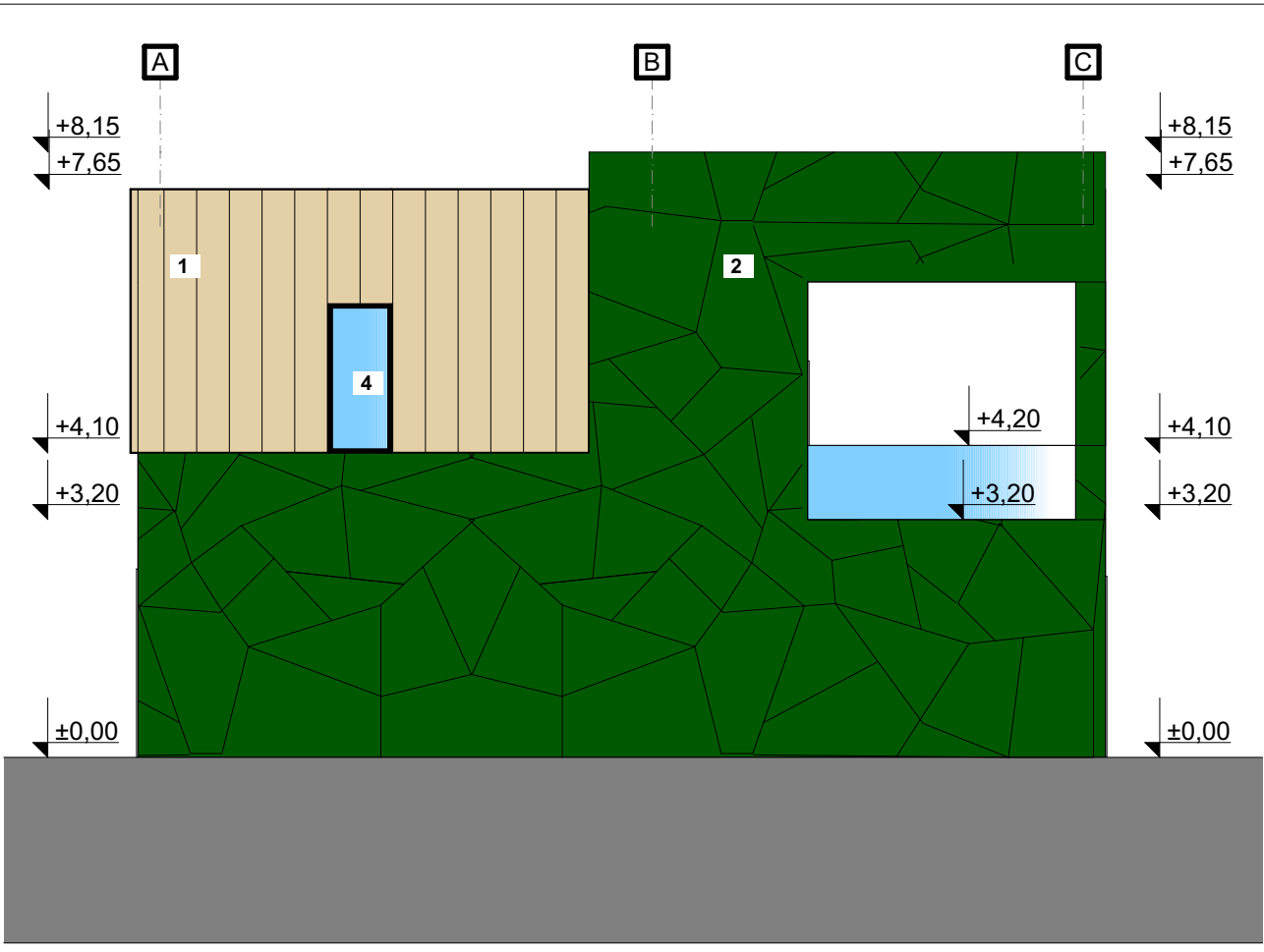

FATADA LATERALA DREAPTA

SCARA 1:100

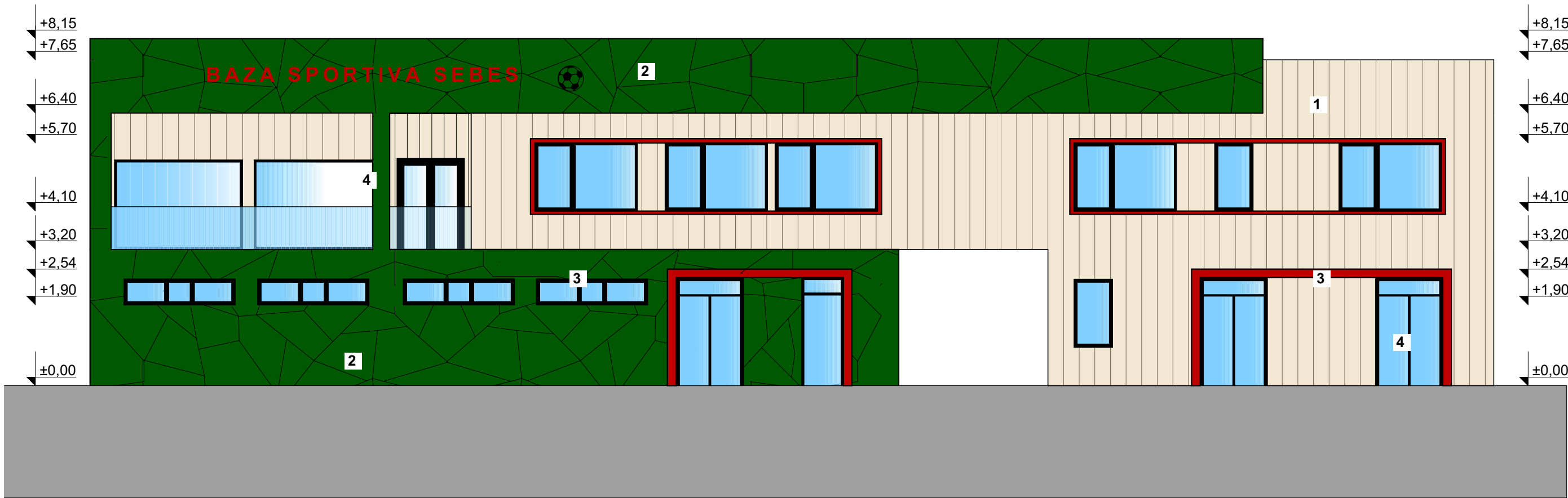

FATADA POSTERIOARA

SCARA 1:100

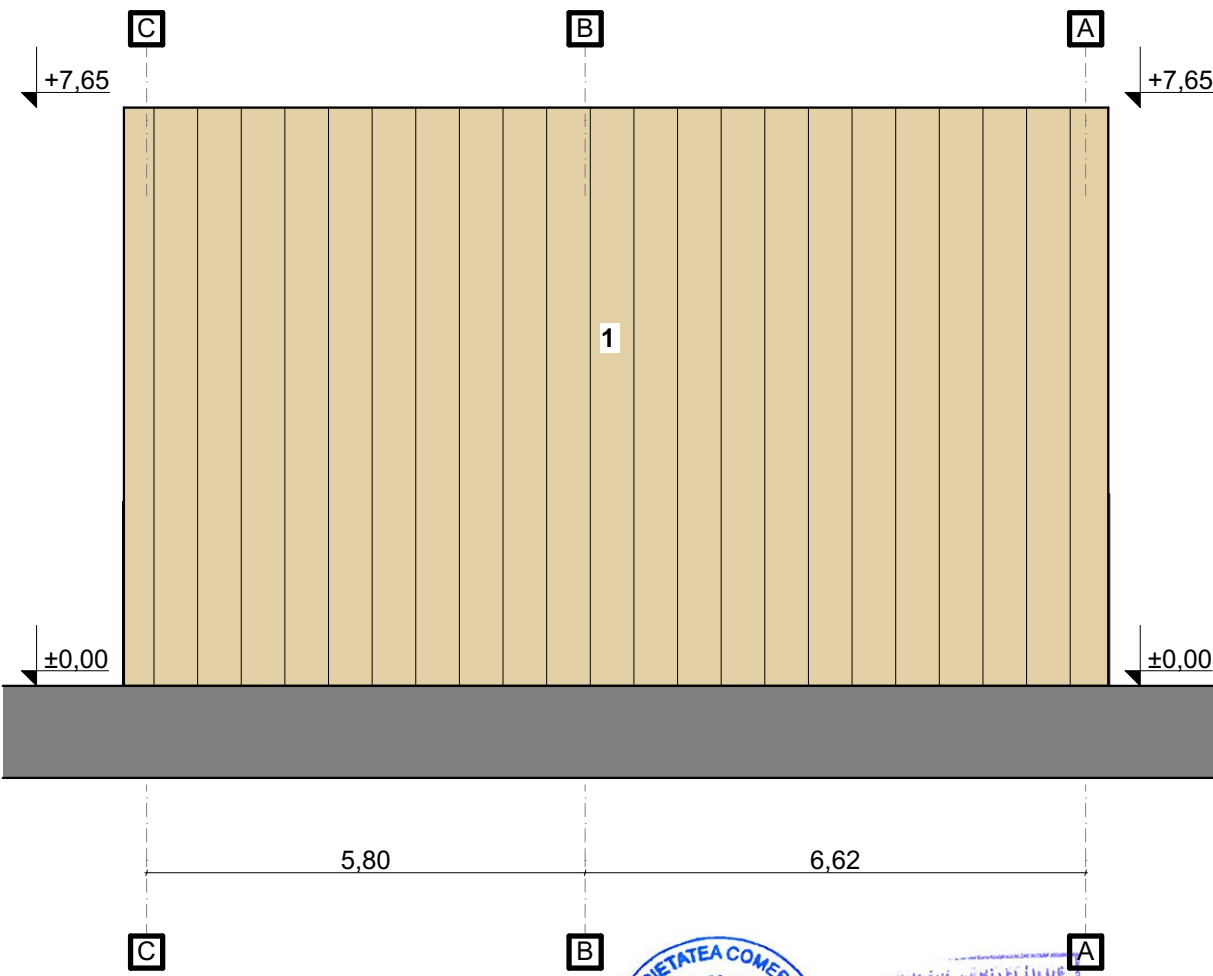

FATADA LATERALA STANGA

SCARA 1:100

NOTĂ:
- Orice modificare de proiect și neconvocarea proiectantului la fazele determinante îl exonerează pe acesta de răspundere
Proiect proprietatea: SC. STUDIO T ARHITECT SRL
Copierea și multiplicarea acestuia fără acordul proprietarului este interzisă.

VERIFICATOR/ EXPERT	NUME	SEMNĂTURA	CERINȚA	REFERAT / EXPERTIZA NR./DATA	
	STUDIO T ARHITECT SRL CUI 37848078 J32/979/2017 SIBIU, str. Moldovei nr.48, mobil: 0723 589 532		Beneficiar:	Proiect nr.	
			MUNICIPIUL SEBEȘ	67_2018	
	ȘEF PROIECT	Arh. Șerban Tomița	SCARA :	Titlu proiect :	Faza:
	PROIECTAT	Arh. Șerban Tomița	1:100	REABILITARE BAZĂ SPORTIVĂ, STRADA TIPOGRAFIILOR, MUNICIPIUL SEBEȘ	S.F.
DESENAT	Arh. Șerban Tomița		DATA :	Adresa: Str. Tipografilor nr. 4 Sebeș, Jud. Alba	Plansa nr.
			12.2018	Titlu planșă: FAȚADE PROPUSE	A14